

**L'età pensionabile.
1986-2023**

“Fra l'idea di paesaggio, come spazio che raccoglie tutto ciò che è esterno alla casa, alla città, e l'idea di interiorità, come ciò che si pone dentro ed è racchiuso, si colloca il concetto di soglia come dispositivo che mette in relazione i due domini. È uno spazio che presiede e controlla i movimenti in ambo le direzioni. E, pur appartenendo alle due realtà, si configura come un fenomeno autonomo dotato di una sua propria individualità. Il termine soglia deriva dal latino “solea”, suola, connesso con “solum”, suolo. Esso presuppone l'atto del varcare fisicamente un limite, calpestando il suolo che conduce da un luogo ad un altro, da un fuori a un dentro, o meglio, da un al di qua ad un al di là.

Questo implica una possibilità di passaggio, di transizione e perciò presuppone un cambiamento di stato. Quelle mutazioni che ogni diversa situazione impone. Appartenere ad altri contesti.”

Nel 1986 mio padre diventa un vigile urbano. Trentasei anni dopo decide di andare in pensione anticipatamente. Un anno dopo parte con me per il Cammino di Santiago, a quarant'anni di distanza dal viaggio di nozze, ultima volta in cui aveva varcato i confini italiani.

Attraverso le immagini del Cammino, del suo ultimo giorno di servizio e del suo archivio, questo progetto indaga la convergenza di due distinti capitoli rituali nella vita di mio padre. Viaggiando con lui per quaranta giorni ho cercato di capire quale nuovo percorso

lo attende. Cosa ha significato restare in un luogo per così tanti anni? In che maniera mio padre ha immaginato la natura del mondo al di fuori del suo quotidiano? E quanta di questa immaginazione è rimasta celata dal non aver visto altrove? Quanto invece è rimasto curioso? Cosa significa la volontà e la fatica per un uomo in pensione? Cosa vuol dire allontanarsi a sessant'anni da tutto ciò che è familiare?

Il suo mondo e la sua storia mi apparivano più limitati prima che il viaggio dimostrasse quanti significati la quotidianità della sua vita condividesse con il cammino. Tutta una serie di coincidenze, simbologie, forme, colori e tempi, ma è nell'atto del camminare e nella sua ritualità che questo viaggio ha permesso a mio padre di attraversare molteplici spazi della sua vita, anche lavorativa. L'uniforme, un tempo simbolo del dovere, si è trasformata nell'abito dell'uomo prima, del gruppo dei pellegrini dopo. La capacità di percorrere ottocento chilometri con la cadenza di un metronomo come i milioni di passi percorsi dall'uomo dentro lo spazio del suo mestiere. La condivisione del luogo intimo, della preparazione del cibo, della cura e del dolore, dell'orologio, come negli anni della leva militare.

A sessantatré anni mio padre ha scoperto che gli piace viaggiare.

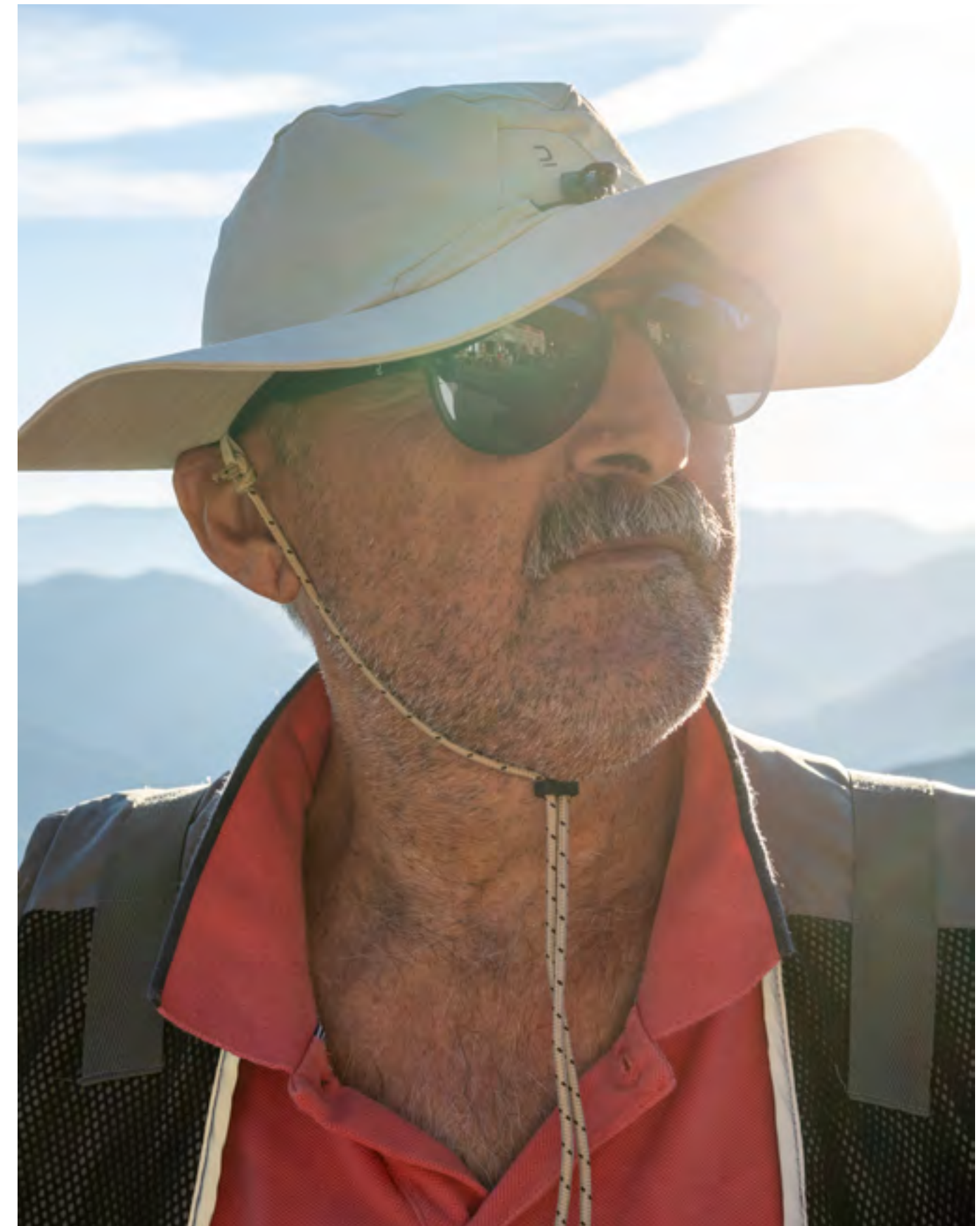

PERFIL TOPOGRÁFICO DEL CAMINO DE SANTIAGO RONCESVALLES/SOMPORT - SANTIAGO

Altitudes según el Instituto Geográfico Nacional

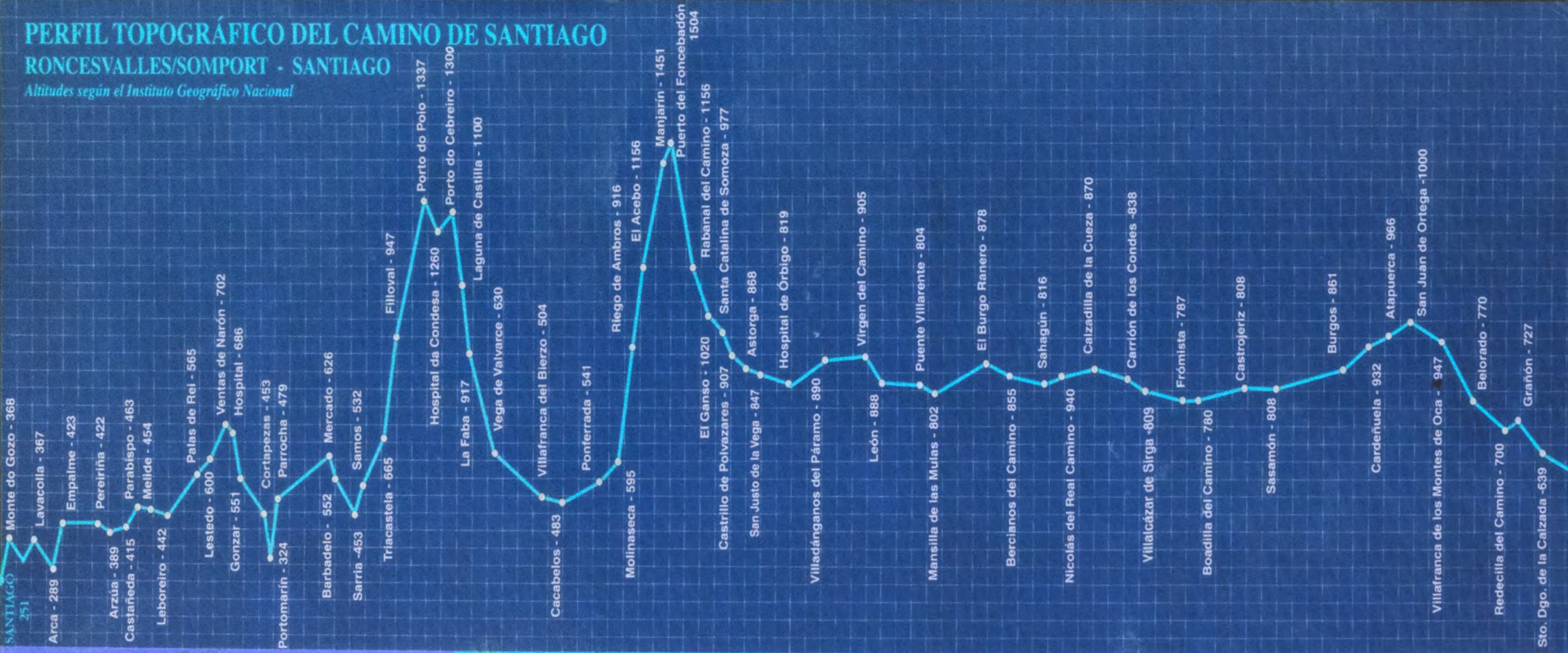





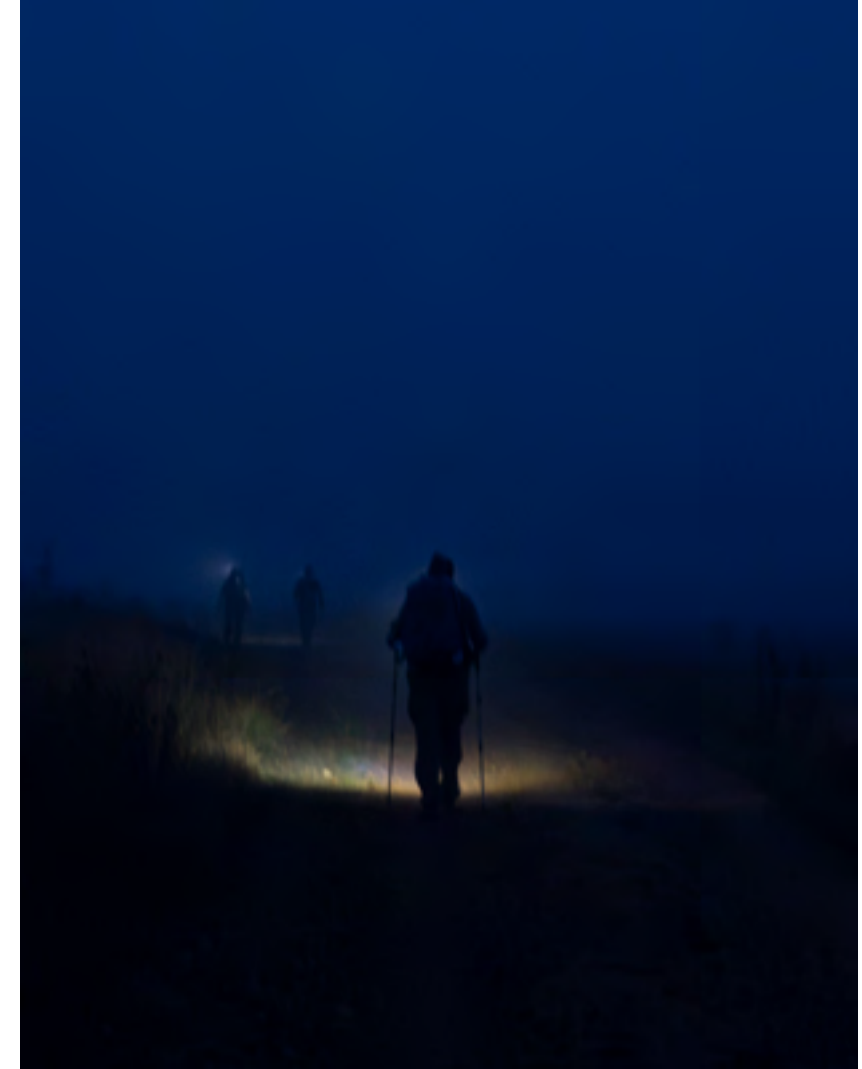
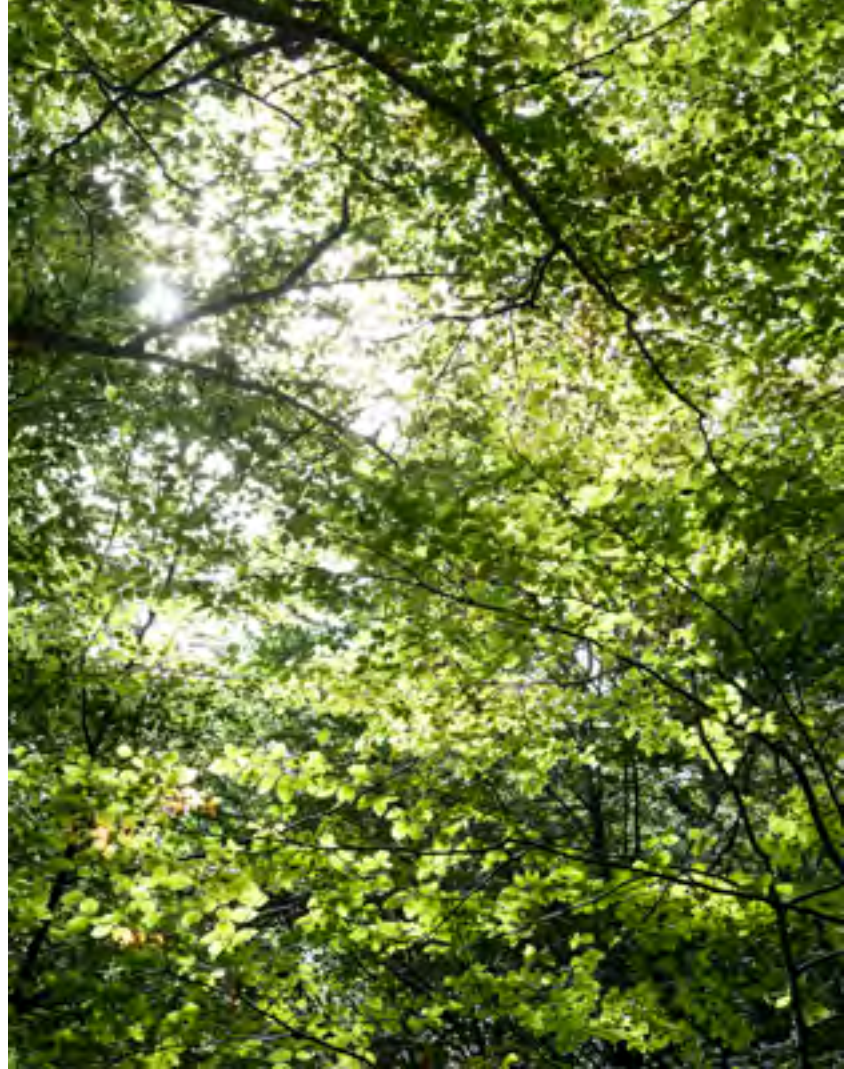















21 - V.U. *PALMA Francesco*, nato ad Ostuni il 11.9.1959, in servizio dal 1.1.1986.

22 - V.U. *PRUDENTINO Luigi*, nato ad Ostuni il 1.4.1961, in servizio dal



29 - V.U. Ostuni il

30 - V.U. Ostuni il 1.1.1986









MAR. CANTABRICO



COVIA

SANTIAGO DE COMPOSTELA

IVGO

OVIEDO

LEON

SAN JUAN DE PASTOR

BURGOS

BILBAO

VITORIA

LEON

SAN SEBASTIAN

PAMPLONA



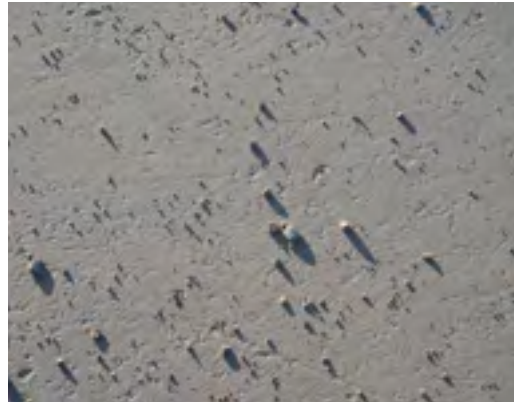































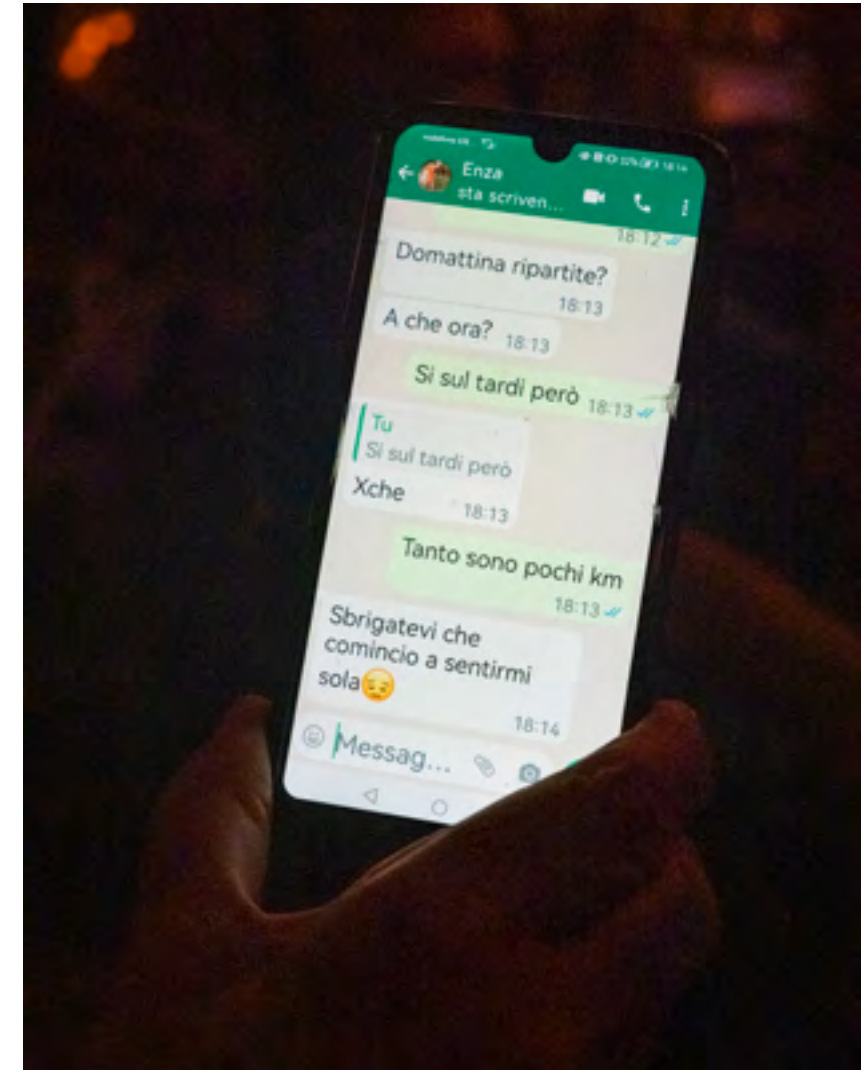

HOTEL ANTILLAS SOL



NUM. 2486 HOTEL ANTILLAS SOL
MAGALUP
MALLORCA

Quiso il l'aberge in
cu stano, e un
pote unenpresso.
becow de franco a
core a mudo
cio.

Calle Guecho, 22 - Tel. 28 01 13
Español, S.A. (Païsa de Mallorca)



exa FAMOLA FACIA
VICI SANTO LIO VIA RUBIA 18
OSTIA (BRINDISI) 72017
ITALIA

REPRODUCTION PROHIBITED

Valente Paoletti

EVINRUDE 
MOTORI FUORIBORDO

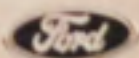

NUOVA FORD ESCORT
NUOVA
ESCORT

Benzina e Diesel
- 60-75 CV
- accensione elettrica
- 5 marce
- nuovi interni









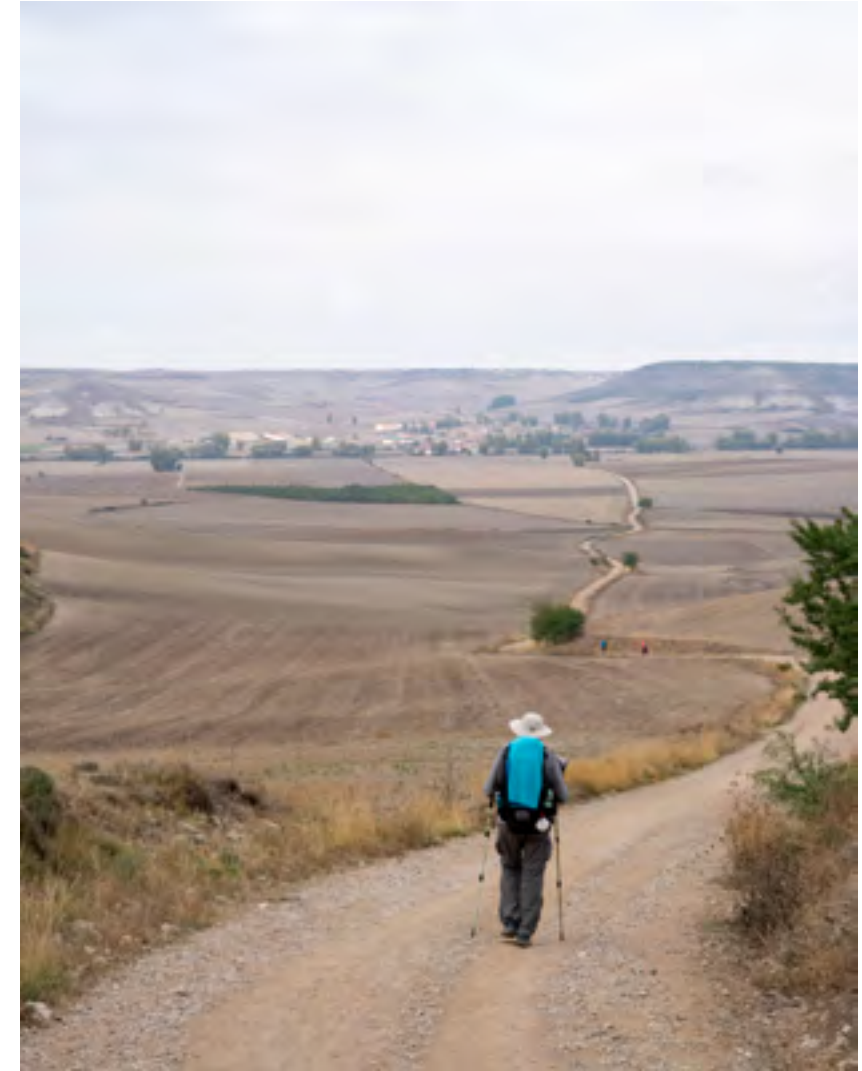



























Alitalia





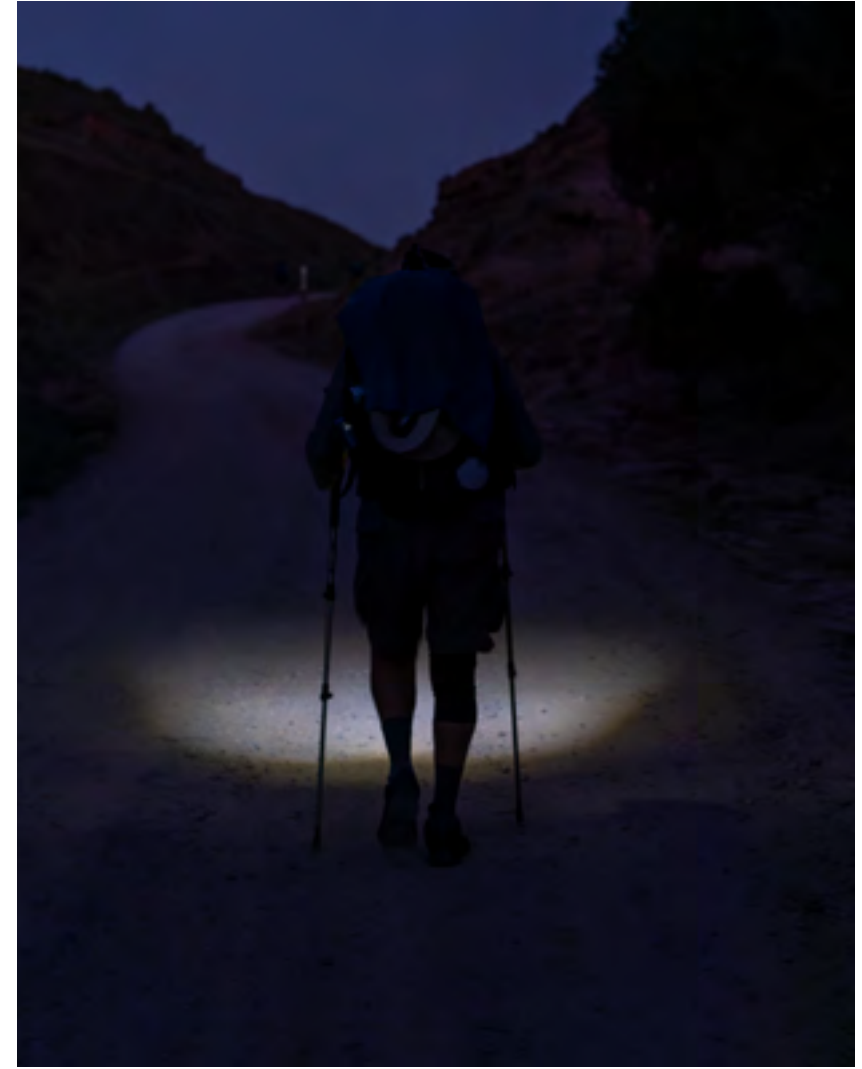



POLIZIA MUNICIPALE



Who you are! I hope that you
can feel proud of yourself and
a sense of joy and excitement for
what awaits you in this life. May
this be the beginning of a new adventure
for you - I wish you the happiest
& healthiest life ahead! ♡♡



CARMELA

Bagnardi Bagnardi
Bagnardi

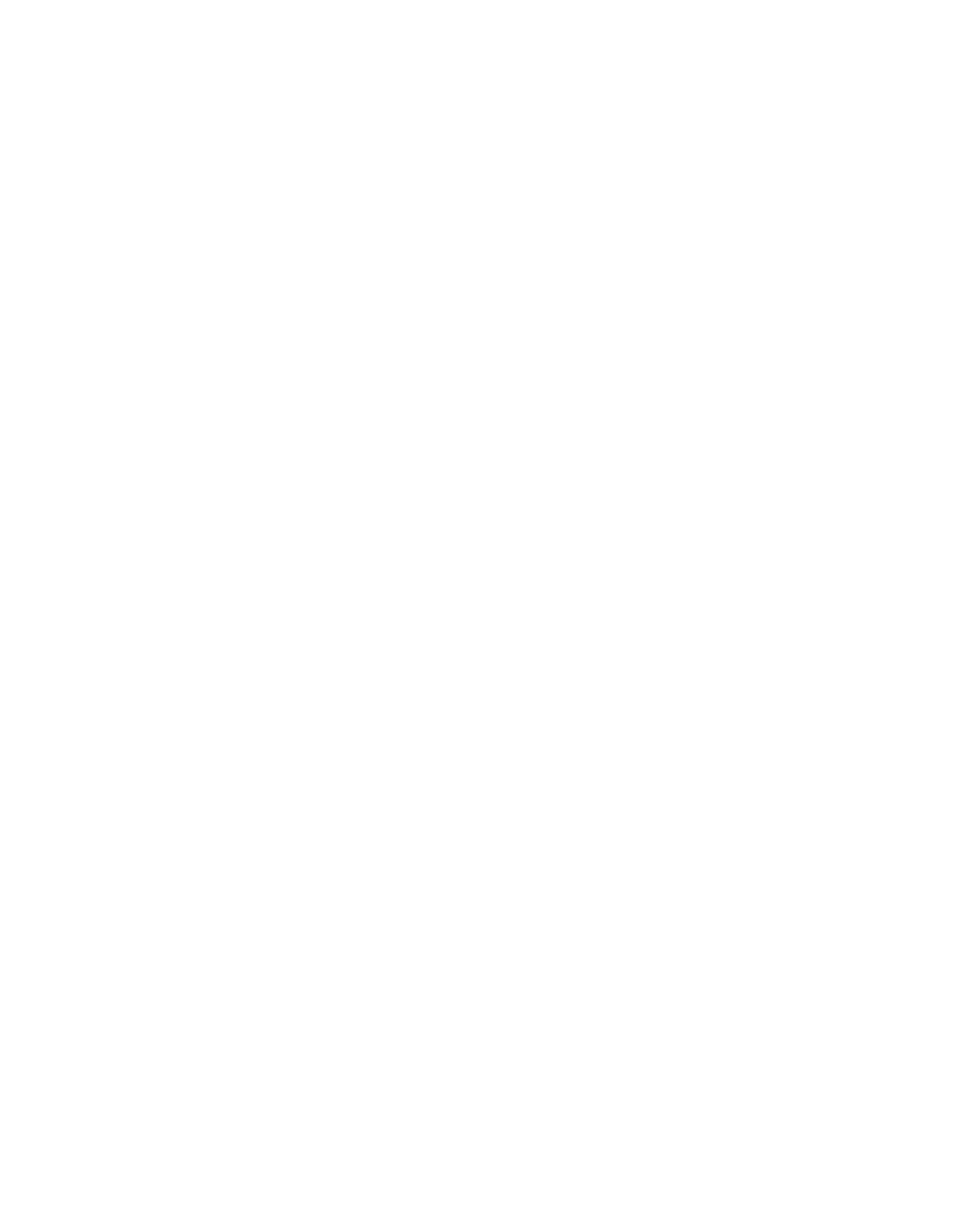



Colophon



Caminante, son tus huellas
el camino, y nada más;
caminante, no hay camino,
se hace camino al andar.
Al andar se hace camino,
y al volver la vista atrás
se ve la senda que nunca
se ha de pisar.
Caminante, no hay camino,
sino estelas en la mar.

Antonio Machado

